GOBIERNO DEL ESTADO DE CHIHUAHUA

SECRETARÍA DE EDUCACIÓN Y DEPORTE
ORGANIGRAMA 2026

SECRETARÍA DE EDUCACIÓN Y DEPORTE

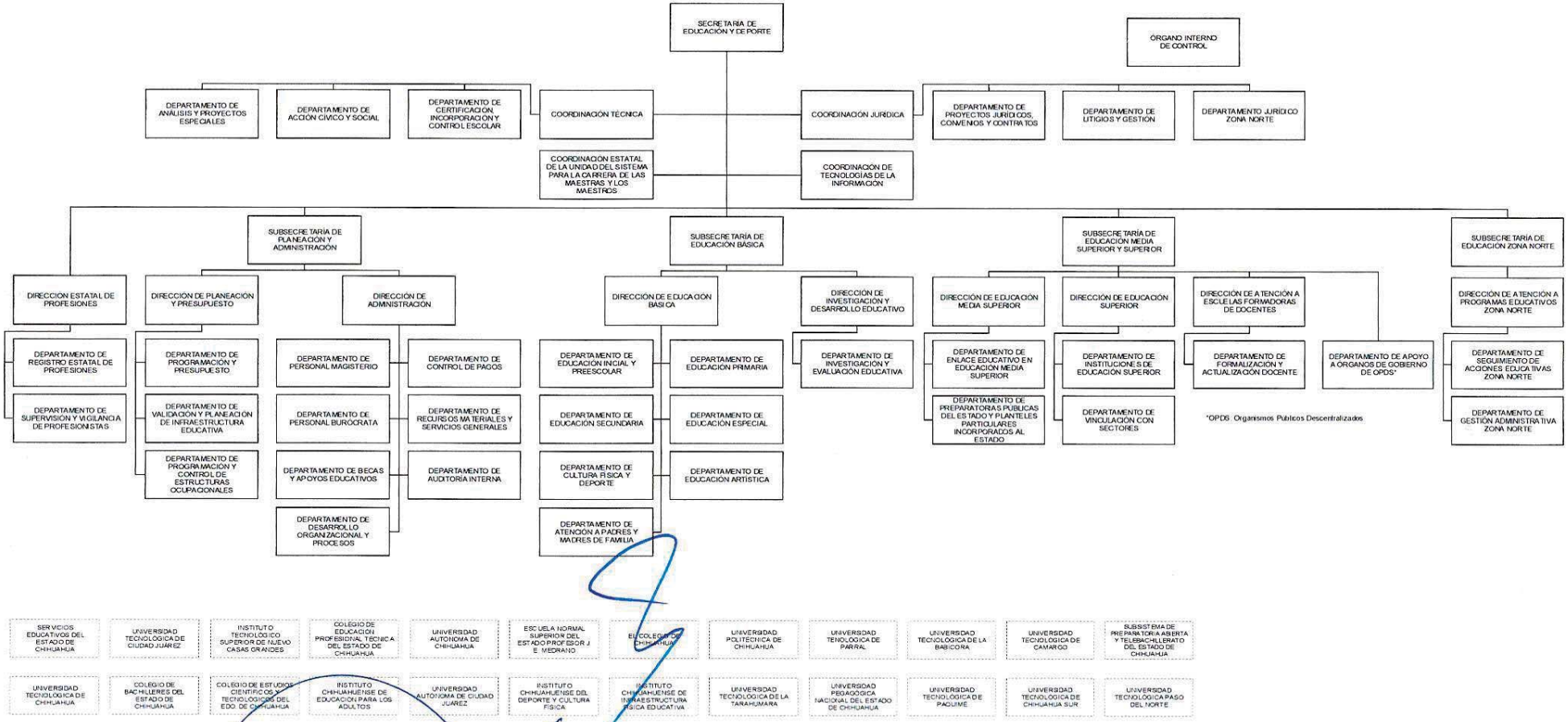

SERVICIOS EDUCATIVOS DEL ESTADO DE CHIHUAHUA	UNIVERSIDAD TECNOLÓGICA DE CIUDAD JUÁREZ	INSTITUTO TECNOLÓGICO SUPERIOR DE NUEVO CASAS GRANDES	COLEGIO DE EDUCACIÓN PROFESIONAL TÉCNICA DEL ESTADO DE CHIHUAHUA	UNIVERSIDAD AUTÓNOMA DE CHIHUAHUA	ESCUELA NORMAL SUPERIOR DEL ESTADO PROFESOR J. E. MEDRANO	EL COLEGIO DE CHIHUAHUA	UNIVERSIDAD POLITÉCNICA DE CHIHUAHUA	UNIVERSIDAD TECNOLÓGICA DE PARRAL	UNIVERSIDAD TECNOLÓGICA DE LA BABICORA	UNIVERSIDAD TECNOLÓGICA DE CAMARGO	SUBSISTEMA DE PREPARATORIA ABIERTA Y TELEBACHILLERATO DEL ESTADO DE CHIHUAHUA
UNIVERSIDAD TECNOLÓGICA DE CHIHUAHUA	COLEGIO DE BACHILLERES DEL ESTADO DE CHIHUAHUA	COLEGIO DE ESTUDIOS CIENTÍFICOS Y TECNOLÓGICOS DEL EDO. DE CHIHUAHUA	INSTITUTO CHIHUAHUENSE DE EDUCACIÓN PARA LOS ADULTOS	UNIVERSIDAD AUTÓNOMA DE CIUDAD JUÁREZ	INSTITUTO CHIHUAHUENSE DEL DEPORTE Y CULTURA FÍSICA	INSTITUTO CHIHUAHUENSE DE INFRAESTRUCTURA FÍSICA EDUCATIVA	UNIVERSIDAD TECNOLÓGICA DE LA TARAHUMARA	UNIVERSIDAD PEDAGÓGICA NACIONAL DEL ESTADO DE CHIHUAHUA	UNIVERSIDAD TECNOLÓGICA DE PAQUIME	UNIVERSIDAD TECNOLÓGICA DE CHIHUAHUA SUR	UNIVERSIDAD TECNOLÓGICA PASO DEL NORTE

LIC. FRANCISCO HUGO GUTIÉRREZ DÁVILA
SECRETARIO DE EDUCACIÓN Y DEPORTE

LIC. ROBERTO JAVIER FIERRO DUARTE
SECRETARIO DE LA FUNCIÓN PÚBLICA

MARZO DE 2026
SFP/128/2026